ivă

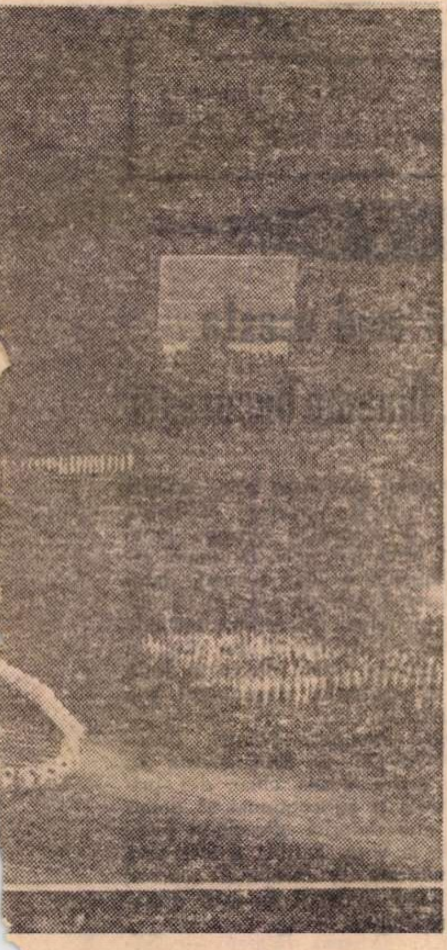

Profundele schimbări înnoitoare petrecute în toate domeniile activității economice, sociale și culturale, ilustrează forța și vitalitatea puterii populare. La temelia ei stă alianța de nezdruncinat a muncitorilor și țăranilor, prietenia frățească a poporului romîn cu minoritățile naționale, bazată pe deplina egalitate în drepturi a tuturor oamenilor muncii, unitatea poporului în jurul partidului și guvernului. Dragostea de patrie, înalta conștiință socialistă, generează noi energii creatoare în rîndurile maselor largi ale celor ce muncesc, constituie un puternic factor de dezvoltare a orînduirii socialiste .

(Din MANIFESTUL Consiliului Național al Frontului Democrației Populare)

Răspunzînd grijii părintești a partidului și guvernului, condițiilor create de statul democrat-popular, sportivii patriei desfășoară o rodnică activitate.

În cinstea celei de a 20-a aniversări a eliberării patriei a fost organizată prima Spartachiadă republicană, care a angrenat în întreceri sute și sute de mii de participanți. După finala pe țară, desfășurată în Capitală, stadionul Republicii a găzduit grandiosul spectacol Cultural-Sportiv, închinat zilei de 23 August, la succesul căruia sportivii și-au adus o contribuție însemnată. Iată-i (fotografia din stînga) în tabloul „Eliberării", desenînd cu trupurile lor conturul patriei și înscriind cifrele istorice ale Marii Aniversări, 1944—1964.

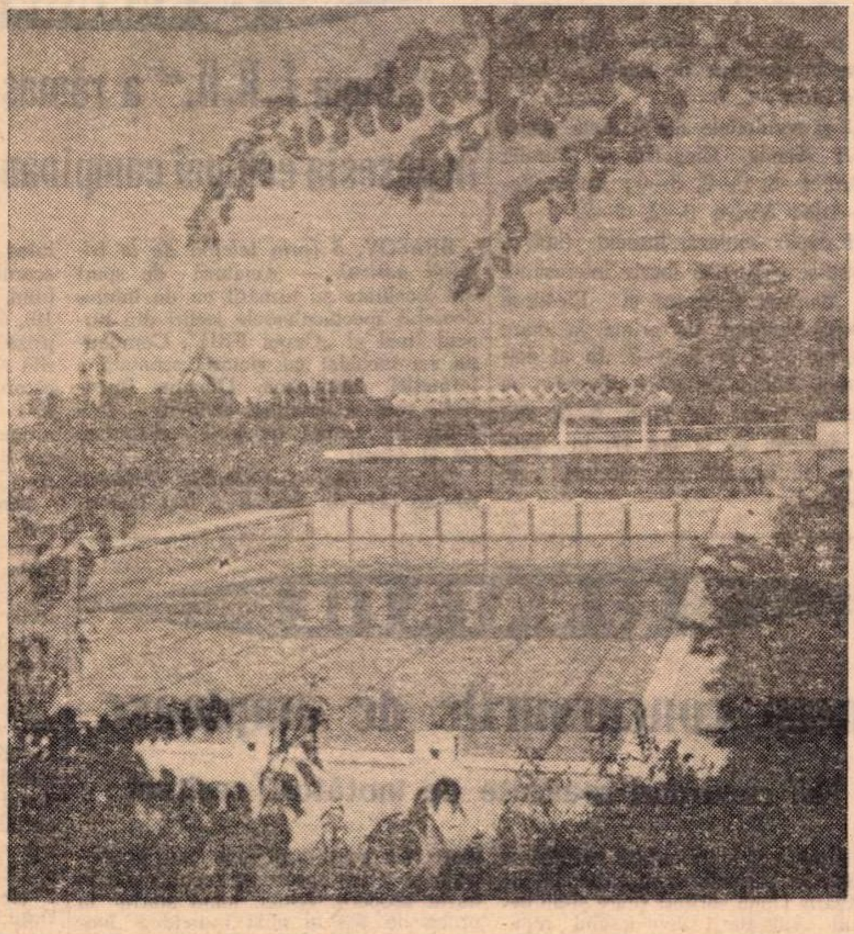

În ultimii 5 ani la sate s-au construit aproape 420 000 de locuințe. Din 1960 pînă în prezent au fost electrificate peste 3 500 de localități rurale ; s-au construit numeroase așezăminte de învățămînt, cultură și sănătate .

(Din MANIFESTUL Consiliului Național al Frontului Democrației Populare).

Astăzi, ca urmare a grijii statului democrat-popular, în satele patriei noastre, alături de celelalte construcții cu caracter social-cultural, apar tot mai multe terenuri de sport. Pretutindeni, tineretul, oamenii muncii de la sate, își petrec o parte din timpul liber practicînd sportul preferat. Titlul de campion al asociației, al satului, este disputat cu ardoare. Practicînd exercițiile fizice, țărănimea muncitoare își întărește sănătatea, își oțelește brațele.

IN FOTOGRAFIE : un moment din întrecerea halterofililor săteni din Dobrogea în finala regională a Spartachiadei republicane.

În ultimii ani s-a îmbogățit baza materială a mișcării sportive. Noi stadioane, terenuri de sport, săli, bazine de înot stau la dispoziția sportivilor, a iubitorilor sportului.

ÎN FOTOGRAFIE : bazinul olimpic din parcul Dinamo și patinoarul artificial Floreasca, străjuit de impunătoarele blocuri turn construite în ultimii ani în acest cartier.

Grija pentru om este trăsătura caracteristică a regimului democrat-popular ; an de an se iau măsuri menite să asigure satisfacerea necesităților social-culturale ale maselor. În ultimii ani s-a extins rețeaua de spitale, policlinici și dispensare, dotate cu aparataj modern și deservite de cadre medicale calificate .

(Din MANIFESTUL Consiliului Național al Frontului Democrației Populare).

La dispoziția sportivilor noștri se află numeroase dispensare de specialitate pentru control medical și tratament, pent... urmărirea în mod științific a antrenamentelor și a evoluției în competiții. Un personal cu o înaltă calificare medicală deservește aceste dispensare, adevărate laboratoare de cercetări științifice în domeniul culturii fizice și sportului.

economică a țării au făcut posi-
veniturilor oamenilor muncii. Salariul
oape 28 la sută mai mare decît în anul
perioada 1960—1962 au sporit veniturile
5 miliarde lei, iar aplicarea integrală
acestora încă 6,8 miliarde lei pe an.

Național al Frontului Democrației

permite oamenilor muncii să cunoască
ivele industriale ridicate în anii orînduirii populare, locurile istorice legate de lupta poporului nostru pentru o viață liberă și fericită.

Turismul intră în cotidianul vieții celor ce muncesc.

Iată un grup de iubitori ai drumeției pornind de la cota 1400 spre alte înălțimi !...

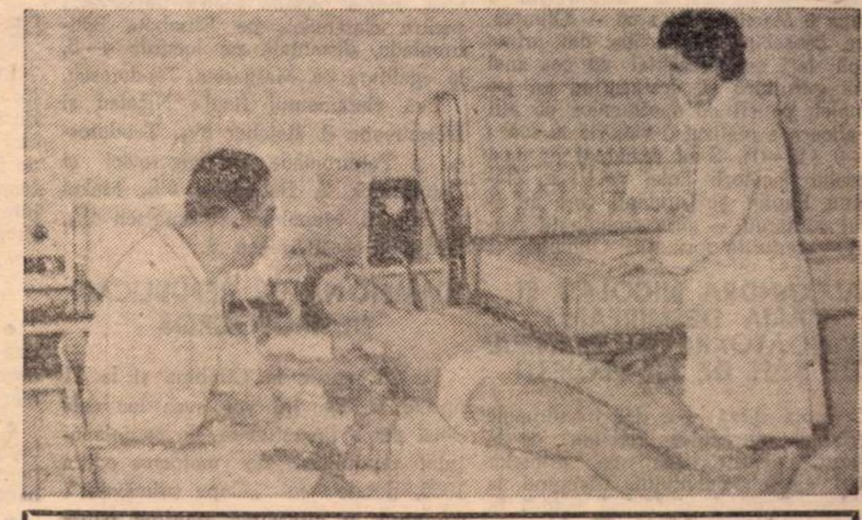

Grație, frumusețe, sănătate exprimă această coloană a tinerelor studente sportive. Învățînd cu sîrguință, tineretul studios al patriei își exprimă recunoștința față de partid, pentru viața fericită ce o trăiește, pentru orizonturile largi ce i s-au deschis